NEGOCIOS INTERNACIONALES
MALLA CURRICULAR

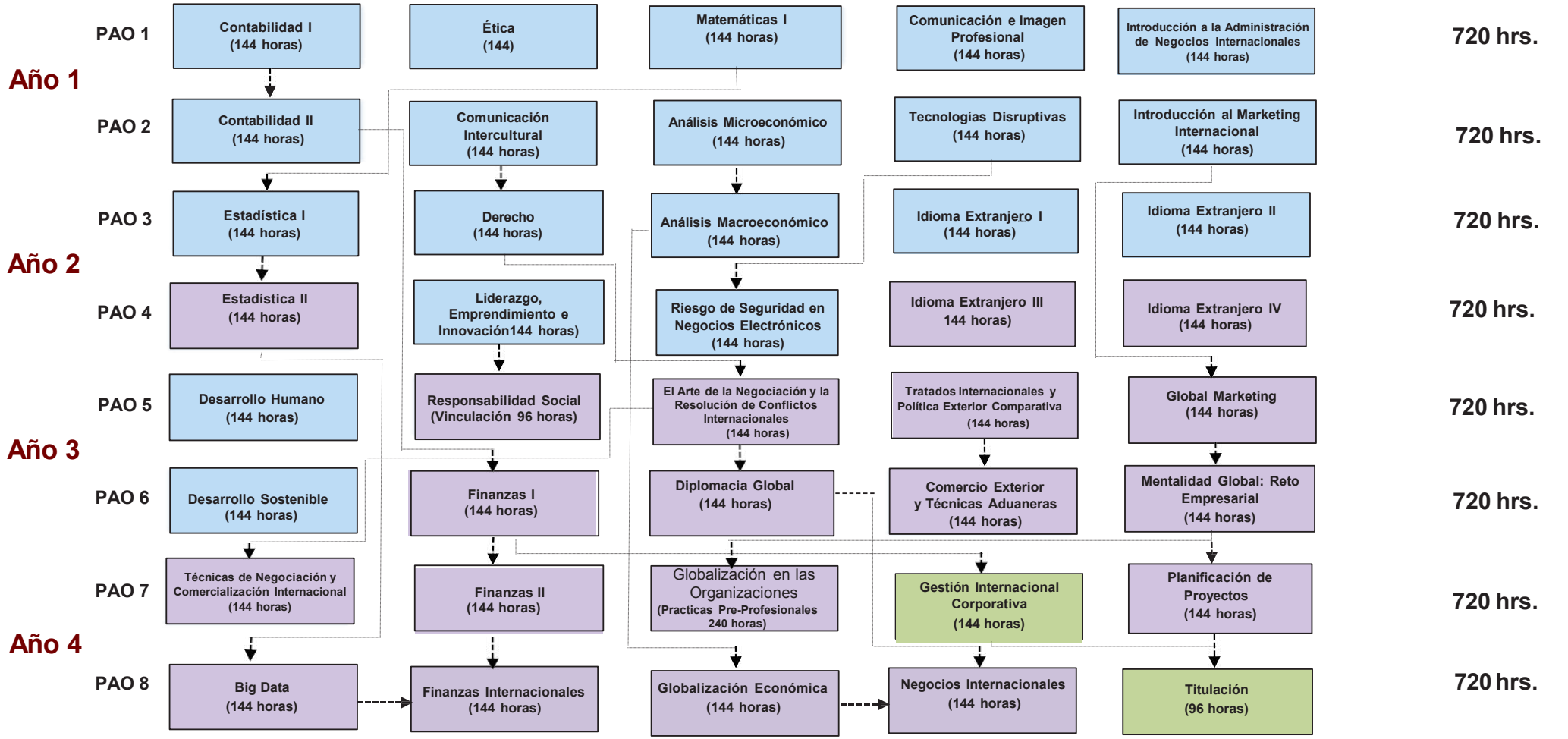

Unidad básica Unidad profesional Unidad de integración curricular

Km. 2.5 Vía Puntilla - Samborondón www.uees.edu.ec @IntstudiesUEES @IntstudiesUEES @intstudiesuees