UEES

Facultad de
Arquitectura
y Diseño

ARQUITECTURA

Modalidad Presencial

RPC-SO-25-No.488-2017
RPC-SO-04-No.080-2020

#OrgullosamenteUEES

QS World University Rankings

ENTRE LAS 5 ÚNICAS
5 ESTRELLAS
EN LATINOAMÉRICA

Tec. Monterrey	México
UEES	Ecuador
Universidad de Los Andes	Colombia
Universidad Nacional de Colombia	Colombia
UDLAP - Puebla	México

THE WORLD UNIVERSITY RANKINGS 2022
LATIN AMERICA

TOP 2 ECUADOR

USFQ	1
UEES	2
ESPOL	3

Ranking Educativo Innovatec

TOP Online Iberoamérica
Escuela de Negocios

Instituto de Empresa IE	España
EGADE Instituto Tecnológico de Monterrey	México
OBS Business School	España
Escuela de Negocios y Dirección ENYD	España
UEES	Ecuador
IPADE	México
IEB	España
ESAN	Perú
CENTRUM	Perú
INCAE	Costa Rica

ANECA
Certificada en Europa
Agencia Nacional de Evaluación de Calidad y Acreditación de España

SCIMAGO INSTITUTIONS RANKINGS
Puesto #1 Investigación
Environmental Science

People´s Choice
Puesto #1
Opinión Pública

Ipsos MOST INFLUENTIAL BRANDS 2019 EN ECUADOR
Universidad #1
Influencer Social

Ranking Educativo Innovatec
TOP 10 Iberoamérica
Excelencia Académica
Innovadora

pwc
TOP 2 Universidades

ESCUELA DE NEGOCIOS LATAM
TOP 3

UN GLOBAL COMPACT
Premio a las Buenas Prácticas ODS 15

Razones
para estudiar en la UEES

1 Formación Académica

Forma profesionales con visión en la realización de proyectos integrales, considerando las necesidades sociales, culturales y económicas.

2 Experiencia Internacional

Prepara y motiva a los estudiantes a intercambios académicos semestrales, misiones académicas de estancias cortas y asistencia a conferencias magistrales.

3 Calidad Docente y Educativa

Docentes de destacada trayectoria en el ámbito de la arquitectura. El estudiante tendrá asistencia técnica durante la realización de sus proyectos.

4 Experiencia pre-profesional

Los estudiantes vivirán experiencias en el campo laboral por medio de la práctica profesional, a través de convenios interinstitucionales.

¿Qué **competencias profesionales** voy a adquirir?

- Identificar y resolver creativamente problemas, considerando las necesidades del usuario.
- Liderar y coordinar el trabajo interdisciplinario que conlleva a la materialización de un proyecto.
- Desarrollar proyectos de diseño arquitectónico considerando aspectos de sostenibilidad.
- Aprender a evaluar y dominar las nuevas tecnologías relacionadas al diseño.

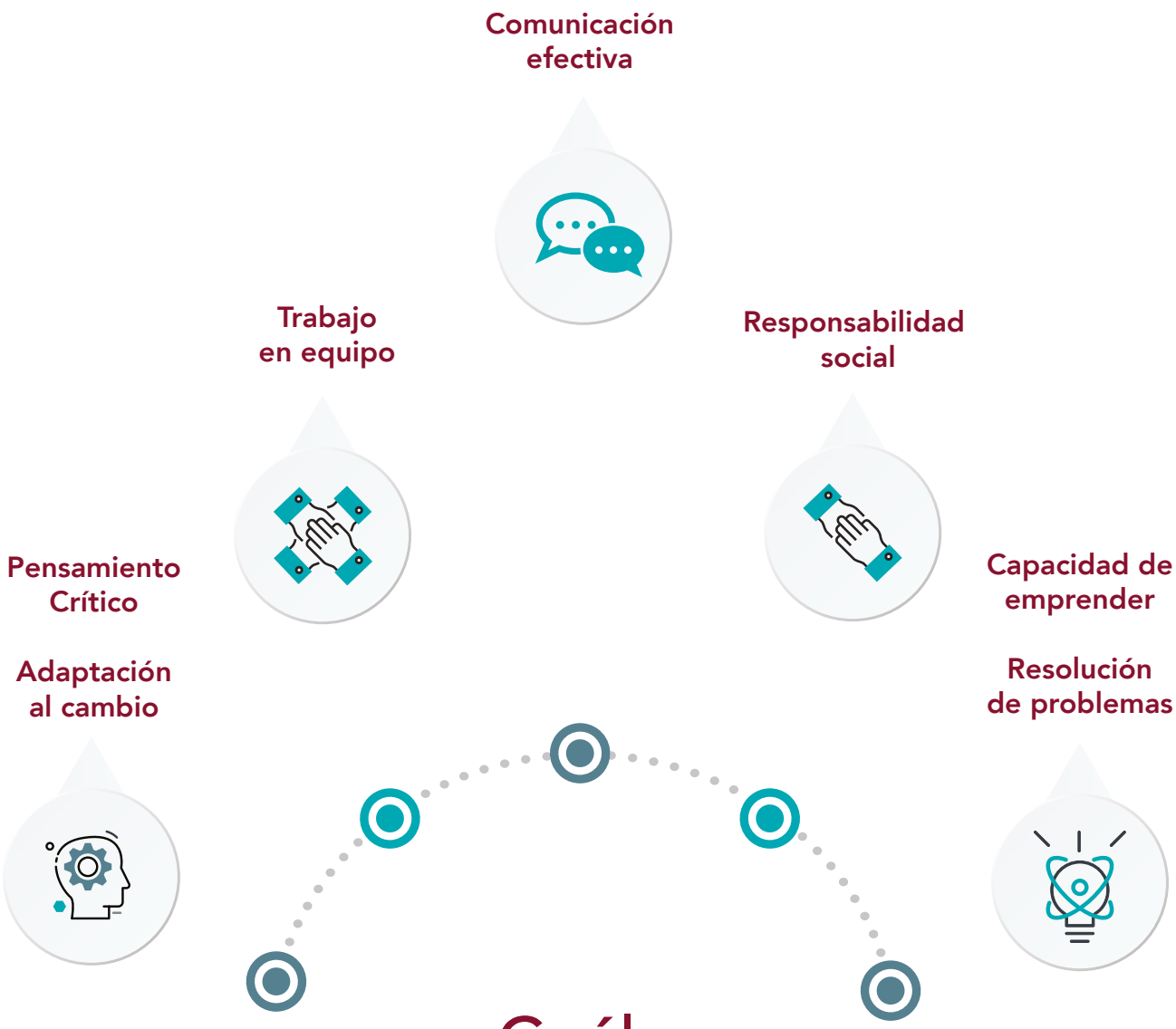

¿Cuáles **Soft Skills** voy a desarrollar?

¿Dónde/En qué voy a trabajar?

- Consultorías nacionales e internacionales
- Administración de proyectos de planificación y diseño arquitectónico en empresas públicas y privadas.
- Diseño y construcción de proyectos arquitectónicos en empresas públicas y privadas.

Experiencias Curriculares
de la carrera

1. **Viajes Académicos Nacionales e Internacionales. –** Conocer e interactuar culturalmente, adquisición de nuevos conocimientos a la vanguardia del avance mundial.

2. **Visitas Técnicas. –** Adquisición de conocimientos prácticos para fortalecer su formación académica.

3. **Retos. –** Desafíos académicos motivados desde el sector público y privado.

4. **Conferencias e Interrelación Laboral. –** Aporte de conocimientos específicos en áreas de interés a la carrera, que motiven la innovación e investigación, del mismo modo se promueve la adquisición de experiencias, mediante el desarrollo de actividades de trabajo en conjunto con el sector empresarial.

UEES

Universidad
Espíritu Santo

ADMISIONES

099 942 6927 arquitecturauees ArquitectUEES

Facultad de Arquitectura y Diseño UEES

www.uees.edu.ec

#UEESEnConstanteInnovación